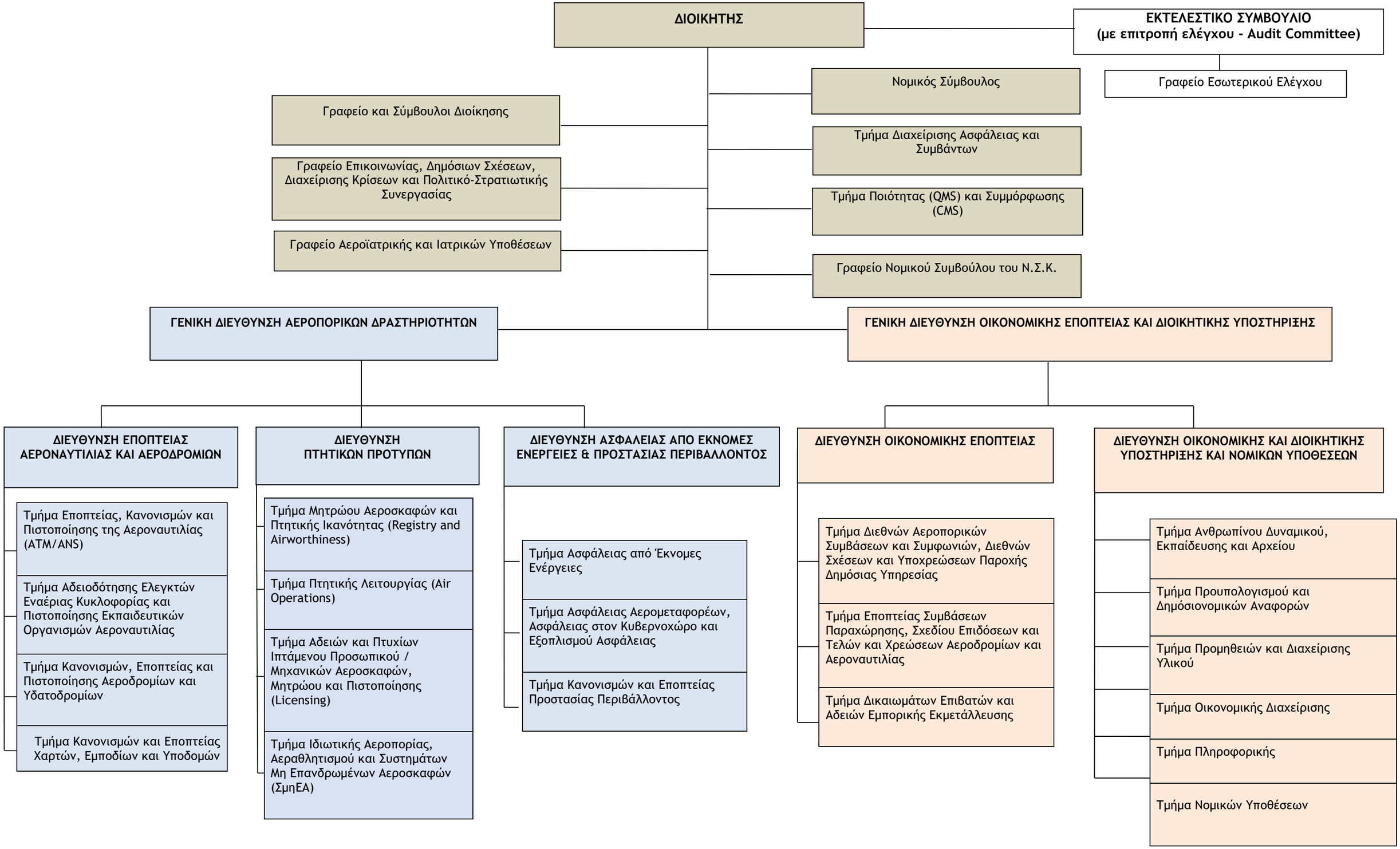
ΔΙΟΙΚΗΤΗΣ
ΕΚΤΕΛΕΣΤΙΚΟ ΣΥΜΒΟΥΛΙΟ
(με επιτροπή ελέγχου - Audit Committee)
Γραφείο Εσωτερικού Ελέγχου
Νομικός Σύμβουλος
Τμήμα Διαχείρισης Ασφάλειας και Συμβάντων
Τμήμα Ποιότητας (QMS) και Συμμόρφωσης (CMS)
Γραφείο Νομικού Συμβούλου του Ν.Σ.Κ.
Γραφείο και Σύμβουλοι Διοίκησης
Γραφείο Επικοινωνίας, Δημόσιων Σχέσεων, Διαχείρισης Κρίσεων και Πολιτικό-Στρατιωτικής Συνεργασίας
Γραφείο Αεροϊατρικής και Ιατρικών Υποθέσεων
ΓΕΝΙΚΗ ΔΙΕΥΘΥΝΣΗ ΑΕΡΟΠΟΡΙΚΩΝ ΔΡΑΣΤΗΡΙΟΤΗΤΩΝ
ΓΕΝΙΚΗ ΔΙΕΥΘΥΝΣΗ ΟΙΚΟΝΟΜΙΚΗΣ ΕΠΟΠΤΕΙΑΣ ΚΑΙ ΔΙΟΙΚΗΤΙΚΗΣ ΥΠΟΣΤΗΡΙΞΗΣ
ΔΙΕΥΘΥΝΣΗ ΕΠΟΠΤΕΙΑΣ ΑΕΡΟΝΑΥΤΙΛΙΑΣ ΚΑΙ ΑΕΡΟΔΡΟΜΙΩΝ
Τμήμα Εποπτείας, Κανονισμών και Πιστοποίησης της Αεροναυτιλίας (ATM/ANS)
Τμήμα Αδειοδότησης Ελεγκτών Εναέριας Κυκλοφορίας και Πιστοποίησης Εκπαιδευτικών Οργανισμών Αεροναυτιλίας
Τμήμα Κανονισμών, Εποπτείας και Πιστοποίησης Αεροδρομίων και Υδατοδρομίων
Τμήμα Κανονισμών και Εποπτείας Χαρτών, Εμποδίων και Υποδομών
ΔΙΕΥΘΥΝΣΗ ΠΤΗΤΙΚΩΝ ΠΡΟΤΥΠΩΝ
Τμήμα Μητρώου Αεροσκαφών και Πτητικής Ικανότητας (Registry and Airworthiness)
Τμήμα Πτητικής Λειτουργίας (Air Operations)
Τμήμα Αδειών και Πτυχίων Ιπτάμενου Προσωπικού / Μηχανικών Αεροσκαφών, Μητρώου και Πιστοποίησης (Licensing)
Τμήμα Ιδιωτικής Αεροπορίας, Αεραθλητισμού και Συστημάτων Μη Επανδρωμένων Αεροσκαφών (ΣμηΕΑ)
ΔΙΕΥΘΥΝΣΗ ΑΣΦΑΛΕΙΑΣ ΑΠΟ ΕΚΝΟΜΕΣ ΕΝΕΡΓΕΙΕΣ & ΠΡΟΣΤΑΣΙΑΣ ΠΕΡΙΒΑΛΛΟΝΤΟΣ
Τμήμα Ασφάλειας από Έκνομες Ενέργειες
Τμήμα Ασφάλειας Αερομεταφορέων, Ασφάλειας στον Κυβερνοχώρο και Εξοπλισμού Ασφάλειας
Τμήμα Κανονισμών και Εποπτείας Προστασίας Περιβάλλοντος
ΔΙΕΥΘΥΝΣΗ ΟΙΚΟΝΟΜΙΚΗΣ ΕΠΟΠΤΕΙΑΣ
Τμήμα Διεθνών Αεροπορικών Συμβάσεων και Συμφωνιών, Διεθνών Σχέσεων και Υποχρεώσεων Παροχής Δημόσιας Υπηρεσίας
Τμήμα Εποπτείας Συμβάσεων Παραχώρησης, Σχεδίου Επιδόσεων και Τελών και Χρεώσεων Αεροδρομίων και Αεροναυτιλίας
Τμήμα Δικαιωμάτων Επιβατών και Αδειών Εμπορικής Εκμετάλλευσης
ΔΙΕΥΘΥΝΣΗ ΟΙΚΟΝΟΜΙΚΗΣ ΚΑΙ ΔΙΟΙΚΗΤΙΚΗΣ ΥΠΟΣΤΗΡΙΞΗΣ ΚΑΙ ΝΟΜΙΚΩΝ ΥΠΟΘΕΣΕΩΝ
Τμήμα Ανθρωπίνου Δυναμικού, Εκπαίδευσης και Αρχείου
Τμήμα Προυπολογισμού και Δημόσιονομικών Αναφορών
Τμήμα Προμηθειών και Διαχείρισης Υλικού
Τμήμα Οικονομικής Διαχείρισης
Τμήμα Πληροφορικής
Τμήμα Νομικών Υποθέσεων